婦女日報 圖畫特刊

（附刊於電聲日報）

第一二三號

□上海碧秀女校高中畢業全體□

□右夏天之野外生活□

□右幾位女同學□

□雍容華貴之夏裝一種□

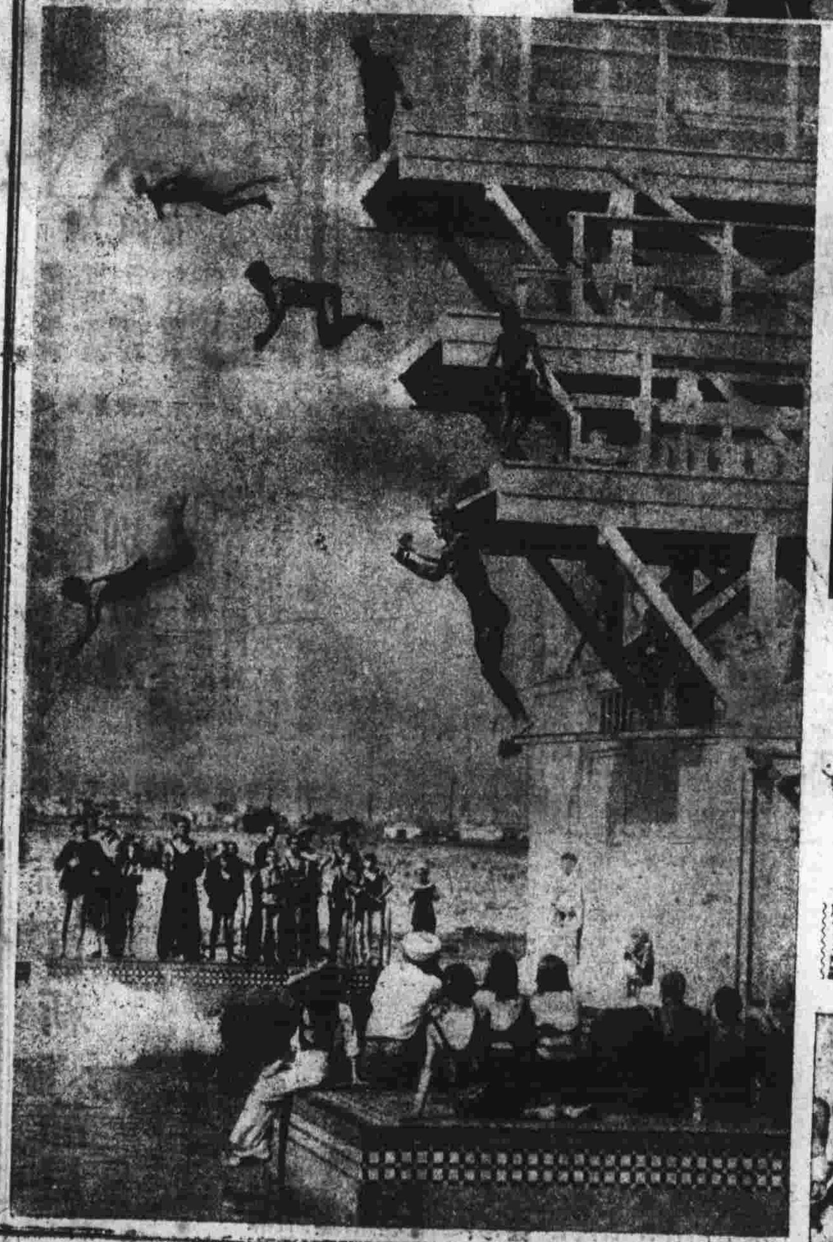

（下）美國夏天之游泳熱鬧為高跳水之奇觀

（上）一對小伴侶（下）那滋味怎樣

『莫待無花空折枝』

□一望無垠□

□非洲土人婦女之怪裝束□

〈長期訂約面議〉每行十字二角半（起碼四行）

館址 上海南京路五十六號 三和公司總發行 電話一九四一九

戒子每只二元

已名字戒子每只三元

□代擬圖樣不另取費□外埠函詢即覆 上海南京路五十六號

華商三和公司總經理

上海跑球場東首

鐘表總行

（八四〇八一號

高尚鐘表 定價比衆廉

修理機件 修配比衆好

歡迎參觀 方知不謬

播送節目

華東電台每晚九時半至十時半陳璟麟果報錄十時半至十二時半何賓章四明文書●亞美電台每日五點至六點王寶慶蘇州文戲●永生電台每日一點至二點朱國梁張鳳雲蘇州文戲

RADIO NEWS

電聲日報

無線電

第四五六號

簡明學理 實用常識 各路線圖 電台消息 自然科學 評述新機 介紹發明

▲同樂新添節目▼

城內同樂電台、自添加王國政先生教授英文以來、頗受各界歡迎、每日聽授者、日益衆多、致其他電台亦有相繼做效、茲聞該台自明日(十三號)起每日下午二時到三時添加吳祥麟申曲一檔、並備有最新節目單、倘各界索取可去函城內西唐家弄卅二號云、

▲本欄播音▼

本欄為無線電日刊之鼻祖、素以提倡科學救國為宗旨、近日鑑于業餘研究無線電者、日漸衆多、為節省研究者之經濟起見、特在本欄另闢另件交換一欄、凡係本報讀者、如有另件交換、或出讓、均可代為登刊、每字取費五釐、【半分】、凡每日在四時前來稿者、明日即可登出、

本欄每星期所出各電台聯合節目表、除根據電台逐日首先在本欄披露外、並自置收音機收聽、故正確異常、近日各大報均有同樣做行、惟究係孰為正確、讀者閱報時略一比較、其優劣自可立辨、

本欄素以公開、讀者來稿、極甚歡迎、如一經刊出、酬報豐富、惟如附圖、必須用上等白濃色黑墨水繪成、否則難以製版、如係研究照片、本欄製就版後、聲明若須奉還、當照原址璧還不誤、

速購利益券 可得厚利

(一)你出四元購得四張之(一元券)
(二)你將四券銷給你的朋友四人、每券售洋一元、已得成本
(三)你的朋友一人拿四元來買券的時候
你立刻得到酬金二元

投資六元可得卅元
欲知詳情函寄南京路五十六號即贈章程

五十年前之燈管 用在調節收音機內

……無綫電到底有進步否?……

(東探)

無線電發明到現在、也有相當歷史、先自火花礦石、直到現在的真空管、也有系統的敘述、但是試問現在收音機的感度靈敏、收音的音調正確、是否已遠勝於五十年之前、那末請看左角照片、這大問題自可解決、

在五十年前、愛迪生氏首先發現電子在真空內發射四散、凡有一金屬導體、在真空內、經過高熱電流、電子就會四散發射、現在我們所謂最新式四極五極、他的基本原理、就是根據在這裏、當時愛氏曾做了多種無線電用的各式真空燈管、左角圖內所示、就是愛氏認為靈效最佳的一種、

近日美國萬國播音公司、就用此五十年前愛氏式燈管裝在一雙回路收音機內、經過試驗後、成績出乎意料之外、收到WJZ電台後、再由WEAF電台轉播至全美境、據各地聽衆報告、其音浪音調、和平時電台所播、一無可分軒輊、於此可知無線電近日是否有進步、問題雖大、但也不難解決了、

此項舊式燈管、燈絲是竹質製成、再有金屬體二、圍在四週、此二根金屬導體、愛氏即用作燈內屏極、圖示收音機用線路、極易電源用一百十伏脫的直流電、據美國著名科學家哈博士(Dr Sharp)試驗、該機靈敏異常、並聞博士將繼續研究、以求徹底探求云、

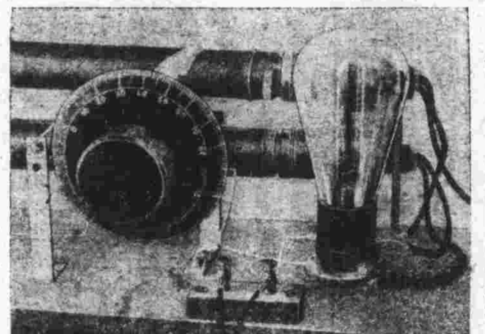

預告

明日本欄介紹一實用一燈機、並且省用一Reactand Condenser、讀者注意、

本報第七八集合訂彙刊 出售

本報承讀者譽為全國出版界之首屈一指。報紙而作書本排式、并備報者。亦為首創第一家。銅圖等富有美術之價值。文字深刻。均有保留之必要。故本館自本報三百零一期起至三百七十五期止。按期精選印刷最佳者。共計二百份。完好無缺。訂成注裝皮面。兩面燙金。成為本報彙刊第七八集合訂本。茲已裝訂完竣。每冊六百頁。特價四元。掛號寄費加二角。存書無多。萬難再版。欲購從速。

攝影畫報發行部啟

國人最大播音機

富星一千瓦特新機

國人廣播台以前首推大中華(五百瓦特)後以該台手續關係、被當局禁止播送、於是國人商用電台、其電力最大者、亦不過二百瓦特矣(華東)、

本市富星電台、近日使用之電力為一百瓦特、但其在建設之初、原定為一千瓦特、聞此項真空管業已到申、機器已在本埠華光電器廠趕起、不日就可試播、屆時本埠空際又多一強力電台矣、(火)

一週成績總彙(聲)

本市廣播台

(國華) 唱頭話筒均不差、但週波已離指定週波有一五KC之多(指定為一二〇〇KC)(今則為一二一五KC)、

(上海) 本週無進步、成績雖響亮、但多Hum聲、

(中西) 該台週率近又改至一〇四五KC、話筒唱頭和上週加響不少、而波長亦已改狹、成績不差、

(元昌) 電力雖小成績不差、

(大中) 該台週波近在一一五〇KC、聲低間有交流者、

(華美) 該台週波近又在一〇六五KC處播送、成績較前二週進步甚多、話筒清晰、雜聲已無、副波亦已不擾及他家、

(友聯) 該台週波移至八七五KC、話筒唱頭尚清、波長太闊、本週雖已改狹、但交流聲甚多、

(永生) 成績一如上週、唱頭話筒清晰、

(亞聲) 話筒唱頭尚清晰、惟聲音欠低、並多交流聲、週波在一一三〇KC、話筒Hum聲太大、

(東方) 該台交流聲已無、聲音已加響、週波仍在一〇二〇KC、指定處、

(法人) 成績駕其美之上、

(大東) 話筒唱頭二者均清晰響亮、

(恒孫) 該台自上週成績改善復舊、本週話筒唱頭、均清晰如舊、(該台週波為一四四〇KC)

(滙中) 波長亦已改狹、成績響亮、

(西華) 成績同滙中、

(同樂) 成績已較上週進步、雜聲亦已減去不少、

(其美) 聲音不如滙中、

(富星) 聲音尚響亮惟交流太多、

(華東) 話筒唱頭響亮、成績在各西人電台之上、

(奇開) 交流聲甚多、成績不佳、

(中國) 該台呼號為XQHC、成績駕乎國華永生之間、

上述所記各電台成績、如有錯誤、請讀者或電台本身收聽正確後、來函報告、當即更正、

▲明日星期、各台有特別節目、詳表請看當日本欄電台星期節目表▼

開映……比較表

……揭曉

……開映者

…族英雄……(B)
…性之光……(甲)
…崖……
…崖……
…秘美人…(C下)
…秘美人…(C下)
…女之戰…(C上)
…校花……

……上開映者

…迷傳……(不評)
…部桃花湖…(丙)
…停……
…人與珍寶(B下)
…愛……(B上)
…羅恨……(B下)
…月……(B)
…國犧牲…(B下)
…山莽雄……(C)
…鬧市長…(C下)
…情……(C上)
…集文武香球(丁)
…蝶夫人……(B)
…梁一夢……(B)
…玫瑰……(丙)
…線電播音大會…
……(C上)
…騎俠客……(C)
…台表演……(×)
…入國……(C下)
…集梅花落(丙下)
…台……(×)
…水情波…(乙下)
…集荒江女俠……
……(丁上)
…捕……(B下)
…集文武香球(丁)
…道……(甲)
…狐女……(丁上)
…極探險記…(C)
…連環……(丁)
…停……
…門紅淚……(丙)
…草閒花…(丙上)
…台……(×)
…停……